

JUEVES 13. DUETOS CLÍNICO-TÉCNICOS



DR. PABLO PAVÓN/SR. ÍÑIGO CASARES
EL HÁNDICAP DE LA DISTANCIA EN LA ODONTOLÓGIA.



DR. RAMÓN ASENSIO/SR. JOAQUÍN GARCÍA
TEAMWORK 2.0.



DR. ANTONIO SÁIZ-PARDO/SR. JAVIER PÉREZ
SIMPLIFICANDO PROTOCOLOS PARA LA RECONSTRUCCIÓN
DE LA ESTÉTICA Y FUNCIÓN DESEADA.



DR. ROBERTO PADRÓS/SR. FERRÁN PUIGREFAGUT
PROTOCOLO PASO A PASO PARA LA COMUNICACIÓN
ENTRE CLÍNICA Y LABORATORIO.



VIERNES 14



DR. RICCARDO MARZOLA/SR. ALESSANDRO ARCIDIACONO 
RESTAURACIÓN DEL IMPLANTE UNITARIO.



SR. MANUEL RUIZ AGENJO
DIAGNÓSTICO INTEGRAL & TRATAMIENTO EFICIENTE.



SR. ESTEBAN Xam-mar
INTRAORAL: PRECISIÓN COMO RETO DE FUTURO.

SÁBADO 15



SR. CARLOS SAAVEDRA
EL PROVISIONAL.
LA CLAVE DEL ÉXITO.



SR. CARLOS DE GRACIA
CLÍNICA Y LABORATORIO,
COMUNICACIÓN PARA
LA EXCELENCIA: RESTAU-
RACIONES ESTÉTICAS
PERSONALIZADAS.



SR. MURILO CALGARO
AESTHETIC AND
CERAMIC MATERIALS.

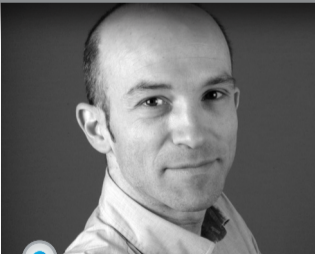

SR. ÍÑIGO CASARES
CUANDO LOS
MATERIALES INTERFIEREN
EN EL COLOR.

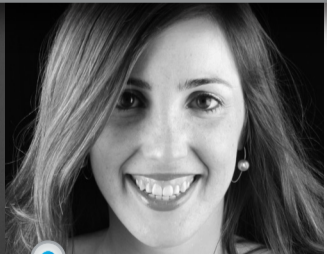

DRA. IRIA LÓPEZ
EL EQUIPO, LA CLAVE
PARA CONSEGUIR
UNA INTEGRACIÓN
ESTÉTICA.



DESCUENTOS



10% de descuento en IBERIA



-30%
DE DESCUENTO
APLICABLE SOBRE TARIFA.

+ INFO: www.sepesbilbao2016.sepes.org



Síguenos en facebook y twitter

SEPEB

Sociedad Española de Prótesis
Estomatológica y Estética