

**DESCARGA NUESTRA APP
DENTAL ARAGONÉS 2015**
Con toda la información actualizada

Available on the **App Store** | **Google play** | Windows Phone

PRESENTACIÓN

Intercambiar ideas, conocer nuevos compañeros, convivencia.
Un programa científico de gran interés y calidad.
La posibilidad de tenerlo "en casa" y a un precio asequible.
Una oportunidad de participar y compartir.
Todo esto lo viviremos juntos en Abril, en Zaragoza, en TU Congreso.

Un cordial saludo
EL COMITÉ ORGANIZADOR

COMITÉ ORGANIZADOR

PRESIDENTE:
Miguel Ángel Iglesia Puig

VOCALES:
Amado Alegre Villariz
Jaime Alfonso Maza
Luis Armendáriz Bandrés
Carlos Cañada Peña
Ignacio Ezquerro Alonso
Fernando Jiménez Solana

Emilio Martínez García
Manuel Miñana Amada
Luis Montis Pelegay
Luis Rasal Ortigas
M^a Teresa Román García
Ramón Ruiz de la Cuesta

COMITÉ CIENTÍFICO

COORDINADOR:
Amado Alegre Villariz

VOCALES:
Gilda Brizuela Díaz
Isabel Cañada Luna
Teresa Lasala Mínguez
Teresa Lorente Martín

Carmen Mitjans Niubó
Javier Navarro Ríos
Javier Serrano Franco



	Antes del 1 de Marzo 2015	Desde del 1 de Marzo 2015
Odontostomatólogos Colegiados Aragón	100 €	150 €
Odontostomatólogos otros Colegios	150 €	200 €
Colegiados Jubilados / Estudiantes	50 €	80 €
Técnicos de Laboratorio	55 €	90 €
Higienistas y Auxiliares Bucodentales	35 €	60 €
Cena Congreso	40 €	50 €

PATROCINADORES



ILUSTRE COLEGIO OFICIAL DE ODONTÓLOGOS
Y ESTOMATÓLOGOS DE ARAGÓN
ZARAGOZA - HUESCA - TERUEL

FDaI FUNDACIÓN
DENTAL
ARAGONESA

Organización del Congreso
C/ El Aaiún s/n, bajos
50002 • Zaragoza
T 976 294 516 • T 976 292 831
dentistasaragon@dentistasaragon.es

Secretaría Técnica
GRUPO PACÍFICO
T 976 43 58 57
F 976 280 740
congresodentalaragones@pacifico-meetings.com

III CONGRESO DENTAL



17.18 ABRIL DE 2015

AUDITORIO
DE ZARAGOZA

Ilustre Colegio Oficial de Odontólogos y Estomatólogos de Aragón

PROGRAMA ODONTÓLOGOS Y ESTOMATÓLOGOS SALA LUIS GALVE

8.30 • 9.00 h Recogida de documentación

9.00 • 9.15 h Inauguración del Congreso
Dr. D. MIGUEL ÁNGEL IGLESIA PUIG, Presidente Comité Organizador

CONFERENCIAS

9.15 • 10.00 h Dra. D^a. MARÍA NAVERAC AZNAR
Antibióticos en Periodoncia e implantes, ¿lo estamos haciendo bien?



10.00 • 10.45 h Dra. D^a. ELVIRA ANTOLÍN HORNO
Consideraciones en el tratamiento ortodóntico del paciente adulto.

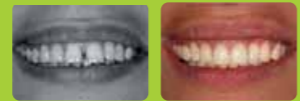

10.45 • 11.30 h. Café y visita Exposición Comercial

11.30 • 12.15 h Dr. D. LUIS MONTIS PELEGAY
La endodoncia hecha por un dentista general. Cómo algunos detalles te pueden ayudar a mejorar los resultados.



12.15 • 13.00 h Dra. D^a. ANA SANZ COARASA
Caries dental. Cuadros en el niño y tratamientos frecuentes.



13.00 • 15.30 h Comida libre

15.30 • 16.15 h Dr. D. ABEL GARCÍA PÉREZ
Cementación en prótesis fija: ¿Son los cementos de resina de uso universal?



16.15 • 17.00 h Dr. D. IGNACIO MORAL SÁEZ
Implantología en casos de déficit óseo.



17.00 • 17.30 h MESA REDONDA

17.30 • 18.15 h Café y visita Exposición Comercial

18.15 • 19.00 h Defensa de Comunicaciones Orales ganadoras

SESIONES COMUNICACIONES ORALES - SALA 7
9.15 - 10.45 • 11.30 - 13.00 • 15.30 - 17.30 h

PROGRAMA ODONTÓLOGOS Y ESTOMATÓLOGOS SALA LUIS GALVE

CURSOS

9.00 • 11.00 h Dr. D. RONALDO HIRATA
TIPS en Odontología Estética I



11.00 • 11.45 h Café y visita Exposición Comercial

11.45 • 13.45 h TIPS en Odontología Estética II

Odontólogo. Prof. Dpto. Biomateriales y Biomimética. New York University.

- 5 posibilidades restauradoras en restauraciones parciales: indicaciones de resinas directas y cerámicas.
- Blanqueamiento previo como pre-tratamiento.
- Lentes de contacto y fragmentos cerámicos. Indicaciones.
- Técnica indirecta con resinas compuestas en dientes anteriores y posteriores.
- Uso de modelos no rígidos como alternativa clínica.
- Indicación de resinas directas.
- Tipos de resinas: opacidades y translucidez.
- Espesor de las capas en la técnica incremental.
- Instrumentos que ayudan al proceso restaurador: espátulas y pinceles.
- Utilización de los colorantes y su importancia.
- Técnicas de escultura.
- Acabado y pulido de restauraciones.
- Demostración de restauración con resina compuesta en videos: anterior y posterior.
- Simplificación de la técnica tradicional de estratificación: resinas de baja contracción.

13.45 • 15.45 h Comida libre

13.45 • 15.45 h Dr. D. MIGUEL BELTRÁN
Taller teórico-práctico de carga inmediata - SALA 11

15.45 • 17.45 h Dr. D. JOSÉ MARÍA SUÁREZ FEITO
Rehabilitación oral mínimamente invasiva en pacientes con desgaste dental avanzado. Consideraciones funcionales mínimas.



Médico estomatólogo. Prof. Master en Odontología Estética Restauradora. Universidad Internacional de Cataluña.

La evolución de los materiales dentales ha hecho posible la restauración de la estructura dentaria perdida por atrición y erosión de una forma más conservadora y económica para el paciente, restaurando los aspectos estéticos y biomecánicos de las estructuras dentarias dentro de los límites biológicos y funcionales dictados por la integridad pulpar y el respeto periodontal. Se revisarán los diferentes tipos de desgaste dentario, diagnóstico y procedimientos restauradores, así como la forma de proporcionar unas correctas relaciones intermaxilares mediante la aplicación de principios oclusales mínimos.

17.45 • 18.15 h Café y visita Exposición Comercial

18.15 • 20.15 h Dr. D. JOSÉ ARANGUREN CANGAS
Cómo la endodoncia del Siglo XXI ha cambiado el plan de tratamiento de nuestra consulta.



Odontólogo. Prof. Asociado Endodoncia. Univ. Rey Juan Carlos. Madrid.

La Endodoncia ha evolucionado mucho en los últimos años, haciendo que sea viable la realización de tratamientos que antes eran impensables. La magnificación, las nuevas limas de instrumentación mecánica, los nuevos sistemas de obturación, la última aparatología de diagnóstico 3D, y sobretodo el avance en las técnicas de trabajo, han cambiado notablemente el éxito y pronostico del tratamiento endodóntico.

PROGRAMA TÉCNICOS DE LABORATORIO SALA MARIANO GRACIA

15.00 • 15.30 h Recogida de documentación

16.00 • 17.30 h D. DAVID ESCUTIA GARCÍA
Titanio fresado. Opciones de recubrimiento: composite vs cerámica.

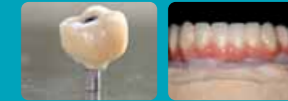

17.30 • 18.00 h Café y visita Exposición Comercial

18.00 • 19.00 h D. JOSÉ PEIDRÓ PUERTO
La nueva generación de composites fluidos y su utilización



19.00 • 20.30 h D. LUIS A. VILLANUEVA MONTALVO
Evolución con carillas de porcelana.



PROGRAMA PERSONAL AUXILIAR SALA MARIANO GRACIA

8.30 • 9.00 h Recogida de documentación

9.00 • 11.00 h Dra. D^a. ALICIA MIÑANA BARRIOS
D^a. SHEILA LÓPEZ SÁEZ
Prótesis sobre implantes. ¿Cómo son? Problemas y soluciones.



11.00 • 11.30 h Café y visita Exposición Comercial

11.30 • 13.30 h Dr. D. RAMÓN MACHETTI SÁNCHEZ
Puesta a punto y mantenimiento de la aparatología en la Clínica Dental.

